

**MPCA**  
**090**

OPÇÕES DE  
**CORES**

 **PR - 09**  
(Preto)

 **BR - 04**  
(Branco/Mármore)

 **TI - 10**  
(Tipo Inox)

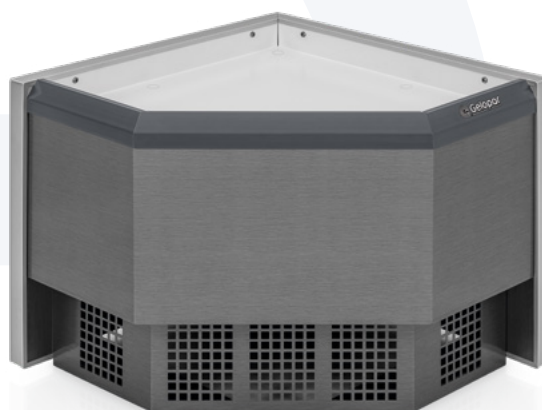

**Ampla área  
de exposição**



**Prateleiras em  
vidro temperado**

Exposição de produtos em condição ambiente  
Revestimento: Externo em aço pré-pintado (Branco ou Preto) ou  
Aço revestido Tipo Inox  
MPCA-090 P: 3 níveis de prateleiras, em vidros temperados  
Pés niveladores

 **Gelopar**

	<b>MPCA-090</b>	<b>MPCA-090 P</b>
Modelo	80805.XX.0	80804.XX.0
Frente (mm)	847	847
Profundidade (mm)	620	620
Altura (mm)	500	1162
Peso líquido (kg)	12,5	17,7

Equipamento(s) certificado(s) conforme Portaria Inmetro nº 148/2022.  
Produto destinado para uso comercial.